

La solution à
portée de vos mains.



SMT School

***swiss*MAINS**

Educational Solutions

www.swissmains.com



SMT School Logiciel d'administration scolaire

Quels sont vos avantages d'utiliser notre logiciel?

C'est la question que nous nous sommes posés dès le début. Et c'est précisément la raison pour laquelle le profit pour l'école a toujours été le thème central dans le développement.

Avec notre système, l'administration est facilitée par un environnement de travail intuitif. Une structure claire et un fonctionnement simple rendent les flux de travail rapides et efficaces. L'interface et l'implémentation technique rendent l'outil facile à utiliser et très flexible pour la gestion de votre institution de formation.

Vos idées, vos produits en combinaison avec notre expertise et notre flexibilité: votre avantage sur le marché!

Quelles sont les possibilités du logiciel SMT School?

Les fonctionnalités décrites brièvement ici sont les suivantes:

- Gestion des horaires
- Planification des localités
- Planification de cours
- Gestion de notes
- Gestion d'adresses
- Facturation/salaires
- Correspondance et listes
- Gestion de documents
- Système d'information scolaire (Digital Signage)

Et nous avons encore beaucoup plus à offrir. Nous nous réjouissons de vous montrer personnellement la gamme complète du système.

Les explications suivantes vous donnent un aperçu des modules existants de SMT School et de leurs fonctions.

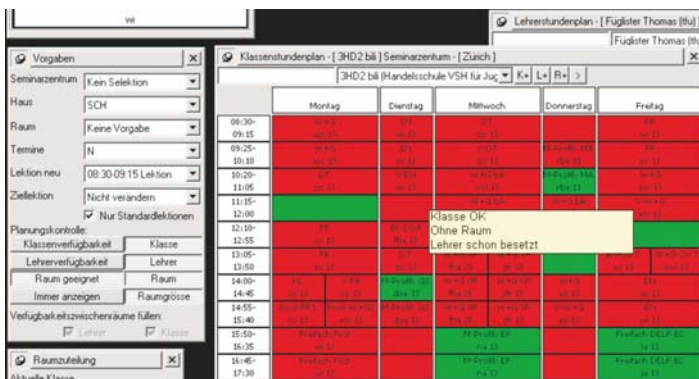

Gestion des horaires

La planification des leçons est un module central de SMT School qui offre les options les plus complètes pour la création des horaires. Il n'est plus nécessaire de consacrer des jours ou des semaines pour la planification. Aujourd'hui, cette tâche se fait facilement grâce à notre module. Il vous donne la possibilité de créer les horaires pour les étudiants, les enseignants et les salles de classe vite et efficacement. SMT School peut résoudre des problèmes extrêmement complexes et permet la planification de tout genre de leçons, soient périodiques, hebdomadaires, organisées en modules, des événements uniques, des liaisons de classes, des classes divisées en niveaux, etc.

La disponibilité d'un enseignant est définie en marquant la leçon simplement dans le plan hebdomadaire ou semestriel. Le programme permet d'ouvrir plusieurs horaires simultanément en même temps avec les plans pour les enseignants ou des salles de classe. En outre, toutes les matières attribués à une classe sont présentées dans une fenêtre. Il suffit d'en sélectionner une et de la placer dans la case désirée de l'horaire (drag & drop).

Le logiciel vous assiste dans cette tâche en représentant les intervalles de temps disponibles en couleur verte. La couleur rouge indique des intervalles déjà occupés (par exemple une salle de classe occupée ou un enseignant non disponible). Ainsi, les horaires peuvent être vérifiés très facilement et rapidement durant la planification. Bien sûr, tous les horaires peuvent être imprimés en forme librement définissable directement depuis le système.



Planification des localités

A l'aide de ce module vous pouvez définir des horaires pour les salles de classe avec des périodes de temps diverses. La planification montre directement quelles salles ne sont pas encore occupées à l'heure souhaitée. C'est une condition importante pour la planification d'événements tels que des séminaires ou des séances spéciales.

Maintenant, vous pouvez atteindre une utilisation optimale de vos ressources grâce à SMT School.

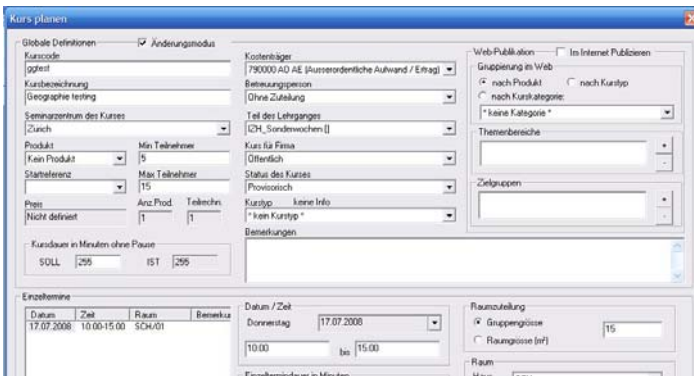

Planning des cours

La planification des cours est similaire à la planification d'événements et toutes les informations pertinentes sont collectées à travers une interface standardisée. Déjà quand vous entrez les informations, le logiciel vous supporte grâce à sa clarté de la représentation. La méthode de planification est facile à comprendre et sans restrictions. Il vous permet de gérer les cours de manière efficace et avec un effort réduit.

Avec l'aide de l'intégration de notre système de rapports et d'analyses vous avez le contrôle complet des données par simple clic de souris.

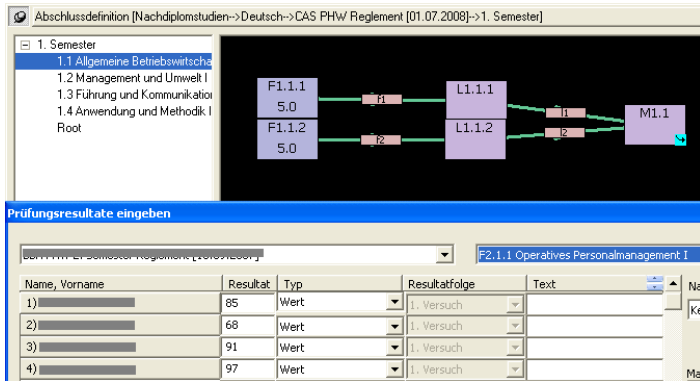

Gestion de notes

Avec la gestion de notes vous êtes capable de définir et de mettre en œuvre des diplômes et certificats les plus divers. En représentant les règlements dans le système le logiciel vous décharge d'une grande partie de travail et la vérification des critères est faite automatiquement. Que ce soient des notes, des crédits, ou des échelles quelconques à partir de points, la gestion de notes est capable de répondre à tous vos besoins. Vous définissez votre diplôme, des examens aux quelles vous inscrivez les étudiants et enregistrez les résultats des épreuves. Ensuite les certificats peuvent être générés de manière entièrement automatisée.

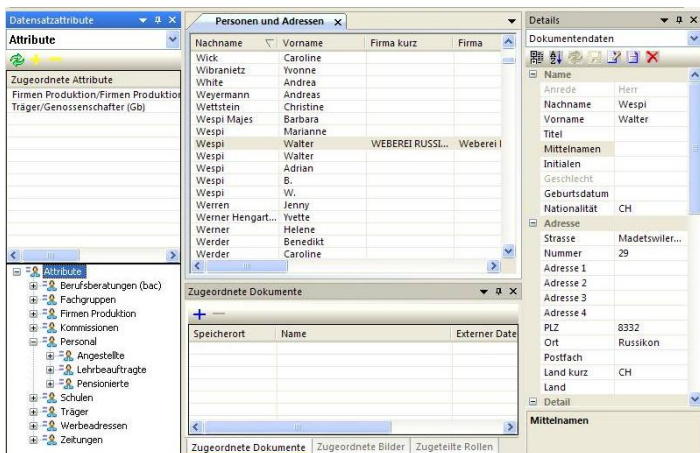

Gestion d'adresses

Le système de gestion des adresses offre un moyen simple de maîtriser toutes les informations concernant les étudiants, les enseignants, les adresses de facturation, etc. Le logiciel gère les données de base générales, les rôles et les relations entre les personnes avec une interface utilisateur moderne. Un système de gestion de documents entièrement intégré facilite également le travail. L'avantage de notre solution réside dans l'utilisation cohérente mais flexible des relations.

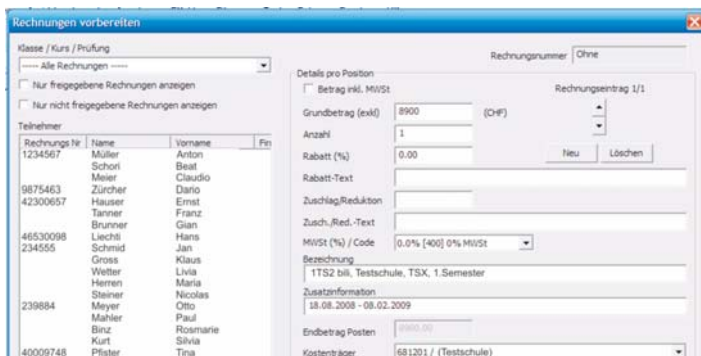

Facturation/salaires

Le module facturation est un autre point fort de notre logiciel d'administration scolaire SMT School. Basé sur les définitions des produits et leur allocation à des classes et des cours on peut créer des factures, les imprimer et enfin les envoyer en quelques clics de souris. Naturellement, le système prend en charge les concepts tels que les factures partielles ou des paiements échelonnés.

La structure orientée processus du module de facturation vous accompagne dans la sélection, la préparation et la vérification des factures. Cela garantit que les factures, qui sortent de votre maison, soient en tout les cas correctes. Le module permet ainsi des facturations par classe ou par groupe.

Notre administration scolaire admet la gestion des salaires des enseignants de manière rapide, efficace et sûre. Bien sûr, les suppléments de salaire, comme les dépenses ou pour les travaux extraordinaires sont possibles.

Le paiement est assuré par un programme de comptabilité externe. Notre logiciel fournit différentes interfaces à des solutions externes. Donc, vous avez la possibilité de transférer vos données salariales dans le logiciel de comptabilité de votre choix.

Correspondance et listes

Notre système d'analyse extrêmement flexible vous permet de définir des lettres arbitrairement complexes, des listes, des tables spéciales dynamiques ainsi que des statistiques. Il travaille avec Word et Excel, ce qui simplifie l'utilisation et la modification des documents générés.

Par l'intégration de notre système de rapport et d'analyse dans tous les modules, vous avez toujours une vue d'ensemble complète de vos données par simple clic de souris.

Ort	Name	Klasse	Max	Lektion	User
Basel	1HFEB5106	Dipl. Bankwirtschafter BG 3. Jahr	204	Bearbeiten	Bearbeiten
Basel	1HFEB5108	Dipl. Bankwirtschafter BG	320	Bearbeiten	Bearbeiten
Basel	1HFEB5107	Dipl. Bankwirtschafter BG 2. Jahr	288	Bearbeiten	Bearbeiten
Bern	1HFEBE207	Dipl. Bankwirtschafter BE 2. Jahr	288	Bearbeiten	Bearbeiten
Bern	1HFEBE308	Dipl. Bankwirtschafter BE	320	Bearbeiten	Bearbeiten
Bern	1HFEBE106	Dipl. Bankwirtschafter BE 3. Jahr	204	Bearbeiten	Bearbeiten
Bern	1HFEBE307	Dipl. Bankwirtschafter BE 2. Jahr	288	Bearbeiten	Bearbeiten

Solutions web

Avec des solutions web, nous élargissons notre portefeuille de produits d'une manière simple pour des installations qui nécessitent un accès étendu. Ainsi, par exemple, les étudiants peuvent obtenir des informations depuis leur maison ou les enseignants peuvent entrer des informations en dehors de l'école. Une réalisation de programmes individuels avec des interfaces au logiciel d'administration scolaire permet de réaliser toutes vos idées.

Module	Version		
	Professional	Standard	Light
Basie	oui	oui	limité
Analyse	oui	partiellement	limité
Planification	oui	oui	partiellement
Option Admin. Notes	oui	partiellement	
Option Facturation	oui	partiellement	
Option Salaire	oui	oui	

Versions

Le logiciel d'administration scolaire SMT School est disponible dans les versions Professional, Standard et Light. Vous avez une petite école avec quelques étudiants mais ne voulez pas manquer les avantages d'un logiciel d'administration de l'école? Alors, la version Light est parfaite pour vous. Pour des besoins supérieures, l'utilisation de la version Standard est recommandée. Pour les grandes écoles ayant des besoins très complexes la solution personnalisée SMT School Professional est la meilleure adaptée.

SMT Swiss Mains GmbH
Grosszelgstrasse 24
5436 Würenlos
Schweiz
Tel. +41 56 436 76 76
www.swissmains.com
info@swissmains.com

Nos secteurs d'activités:

Educational Solutions

Measurement and Instrumentation Solutions



Nous nous réjouissons de votre contact!

SMT Swiss Mains est votre spécialiste pour le développement individuel de systèmes électroniques et de logiciels. Nous résolvons des problèmes complexes dans le domaine de la simulation et de métrologie. En outre, nous offrons des produits pour la surveillance des équipements de haute tension et la prospection géophysique. Notre logiciel d'administration scolaire flexible est utilisé dans de nombreux écoles. Nous sommes à votre disposition notre expérience. **La solution est à portée de vos mains!**

The logo for SMT Swiss Mains. It features the letters "SMT" in a large, light grey font in the background. Overlaid on this is the word "SWISS" in a red, italicized font, followed by "MAINS" in a blue, bold font.

www.swissmains.com